



Luís Alves

Ilhota

Blumenau

7030000

7030000

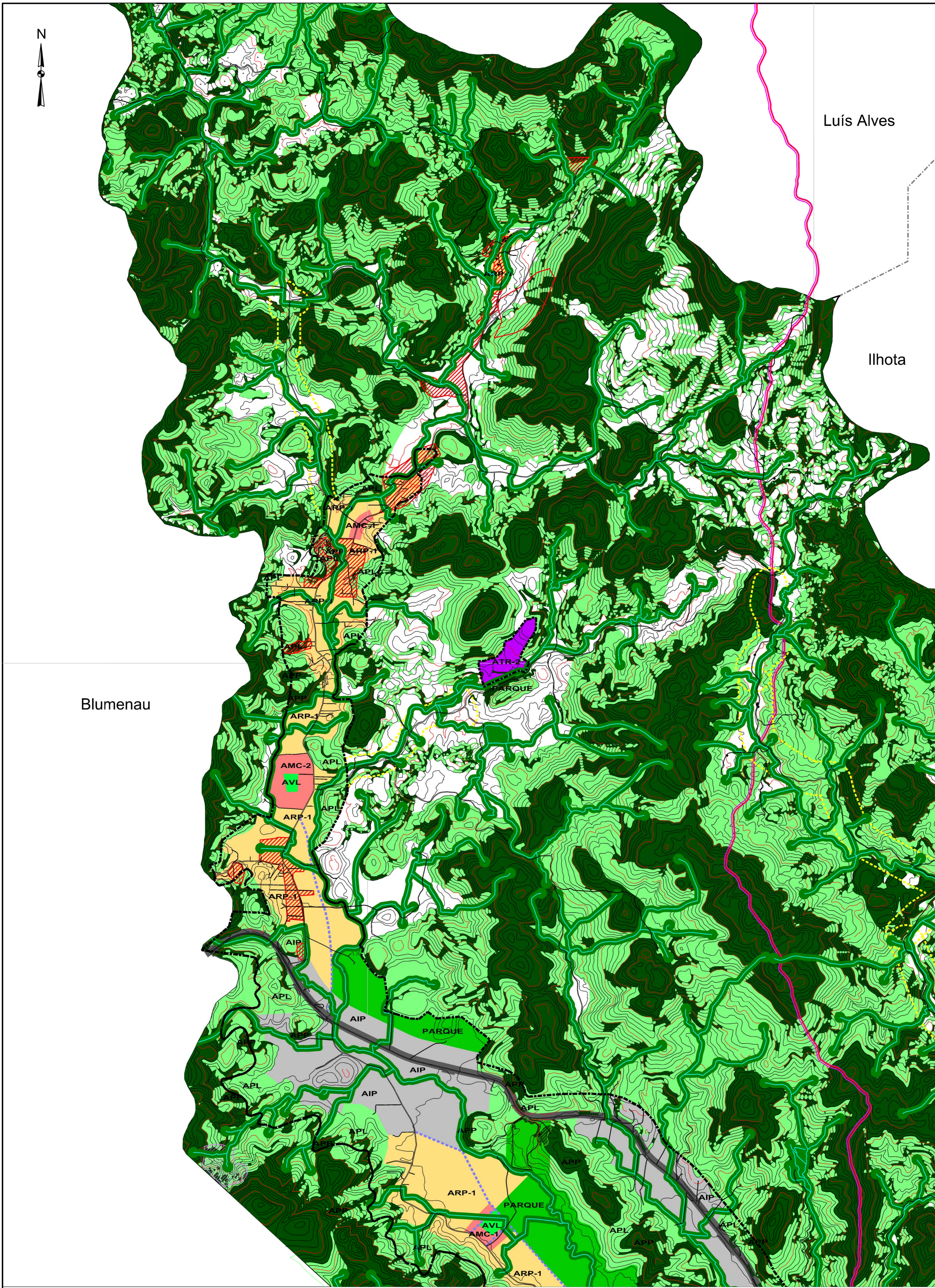

LEGENDA

AMC-1 - ÁREA RESIDENCIAL EXCLUSIVA	ATR-2 - ÁREA TURÍSTICA RESIDENCIAL	AI - ÁREA INDUSTRIAL EXCLUSIVA	□ LIMITE MUNICIPAL DE GASPAR
AMC-2 - ÁREA RESIDENCIAL EXCLUSIVA	ATR-1 - ÁREA TURÍSTICA COMERCIAL	AI - ÁREA INDUSTRIAL INSTITUCIONAL	▨ PERÍMETRO URBANO
ARP-1 - ÁREA RESIDENCIAL PREDOMINANTE	AMC-3 - ÁREA MISTA COMERCIAL	APP - ÁREA DE PRESERVAÇÃO PERMANENTE	▨ VARIANTE PROPOSTA
ARP-2 - ÁREA RESIDENCIAL PREDOMINANTE	AMC-4 - ÁREA MISTA COMERCIAL	APL - ÁREA DE PRESERVAÇÃO LIMITADA	▨ LIMITE MUNICIPAL
ARP-3 - ÁREA RESIDENCIAL PREDOMINANTE	AMC-5 - ÁREA MISTA COMERCIAL	AVL - ÁREA DE USO DE LAZER	▨ DISTRITO
ARP-4 - ÁREA RESIDENCIAL PREDOMINANTE	AMC-6 - ÁREA MISTA COMERCIAL	APP - ÁREA DE USO PRIVADO	▨ ÁREAS DE RISCO - PONTOS CEPED
ARP-5 - ÁREA RESIDENCIAL PREDOMINANTE SOCIAL	AMC-7 - ÁREA MISTA COMERCIAL	AI - ÁREA DE CONSERVAÇÃO DE ENCANTES	▨ ZERA
ATR-1 - ÁREA TURÍSTICA RESIDENCIAL	AI - ÁREA INDUSTRIAL PREDOMINANTE	AI - ÁREA DE USO RURAL	▨ ZER-1
ATR-2 - ÁREA TURÍSTICA RESIDENCIAL	AI - ÁREA INDUSTRIAL FECHADA	AVL - ÁREA DE URBANIZAÇÃO ESPECÍFICA	▨ ZER-2



ESPECIFICAÇÕES TÉCNICAS

- PROJEÇÃO UNIVERSAL TRANSVERSA DE MERCATOR - UTM
- DATUM VERTICAL: IBITUBA-SC
- DATUM HORIZONTAL: SAD-69
- ESCALA GRÁFICA: 0 150 300 450 600 m



PREFEITURA MUNICIPAL DE GASPAR

PROJETO: REVISÃO E COMPLEMENTAÇÃO DO PLANO DIRETOR DE DESENVOLVIMENTO URBANO DE GASPAR

MAPA: ZONEAMENTO, USO E OCUPAÇÃO DO SOLO URBANO

ESCALA: 1:15.000 DATA: ABRIL/2014 CARTOGRAFIA: 01