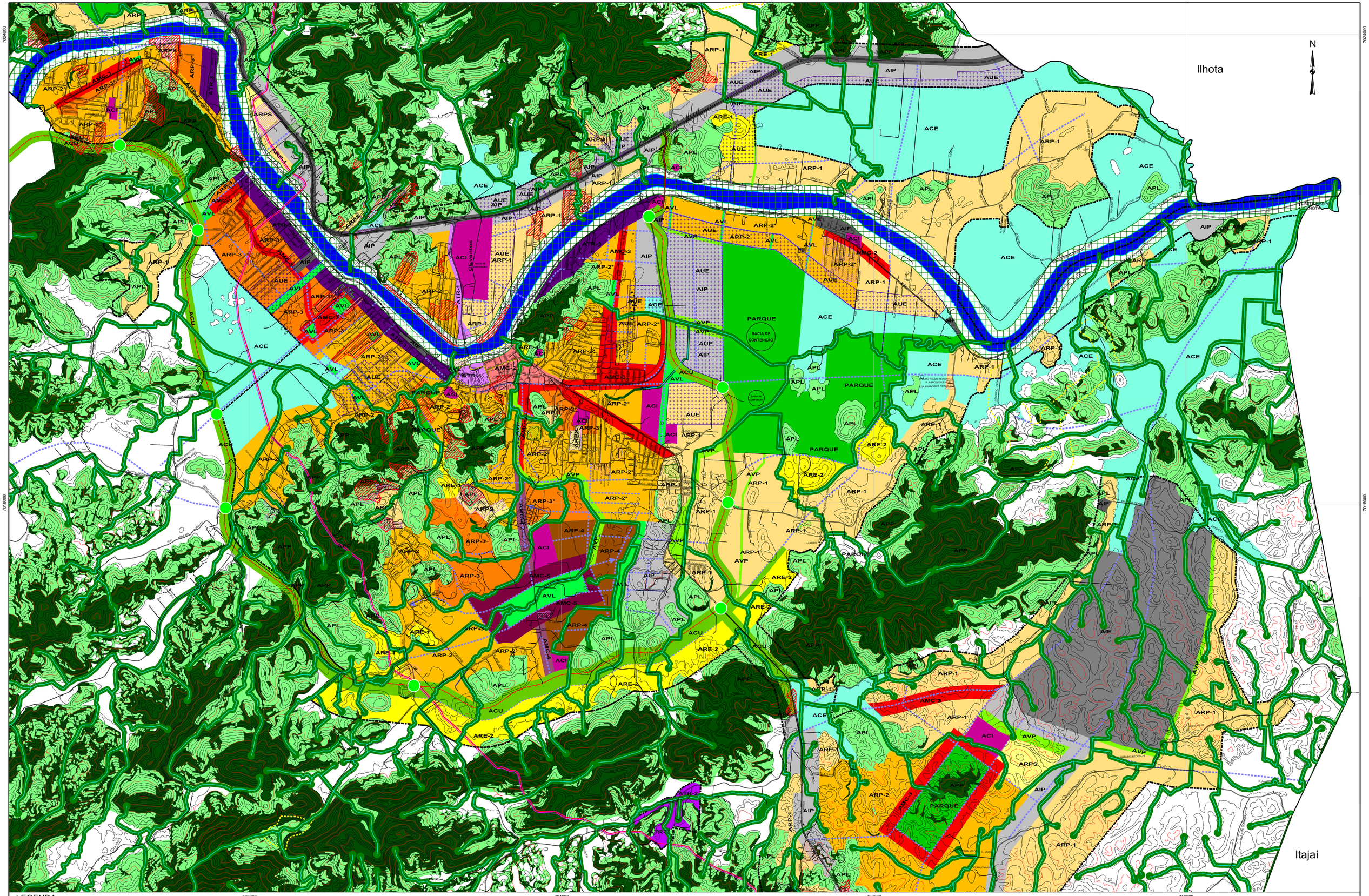

LEGENDA

- ARE-1 - ÁREA RESIDENCIAL EXCLUSIVA
- ARE-2 - ÁREA RESIDENCIAL EXCLUSIVA
- ARP-1 - ÁREA RESIDENCIAL PREDOMINANTE
- ARP-2 - ÁREA RESIDENCIAL PREDOMINANTE
- ARP-3 - ÁREA RESIDENCIAL PREDOMINANTE
- ARP-4 - ÁREA RESIDENCIAL PREDOMINANTE
- ARPS - ÁREA RESIDENCIAL PREDOMINANTE SOCIAL
- ATR-1 - ÁREA TURÍSTICA RESIDENCIAL
- ATR-2 - ÁREA TURÍSTICA RESIDENCIAL
- ATR-3 - ÁREA TURÍSTICA RESIDENCIAL
- AMC-1 - ÁREA MISTA COMERCIAL
- AMC-2 - ÁREA MISTA COMERCIAL
- AMC-3 - ÁREA MISTA COMERCIAL
- AMC-4 - ÁREA MISTA COMERCIAL
- AMC-5 - ÁREA MISTA COMERCIAL
- AIP - ÁREA INDUSTRIAL PREDOMINANTE
- AIF - ÁREA INDUSTRIAL FECHADA
- AIE - ÁREA INDUSTRIAL EXCLUSIVA
- ACI - ÁREA COMUNITÁRIA INSTITUCIONAL
- APP - ÁREA DE PRESERVAÇÃO PERMANENTE
- APL - ÁREA DE PRESERVAÇÃO LIMITADA
- AVL - ÁREA VERDE DE LAZER
- AVP - ÁREA VERDE PRIVADA
- ACE - ÁREA DE CONTENÇÃO DE ENCHENTES
- AUR - ÁREA DE USO RURAL
- AUE - ÁREA DE URBANIZAÇÃO ESPECÍFICA
- LIMITE MUNICIPAL DE GASPAR
- PARQUE
- AIC - PATRIMÔNIO HISTÓRICO
- ÁREA DE PRESERVAÇÃO PERMANENTE : APP 100m - RIO ITAJAÍ-AÇU
- UC - UNIDADES DE CONSERVAÇÃO / ÁREAS DE PROTEÇÃO AMBIENTAL
- ÁREA DE RISCO CPRM
- ZERA
- ZEIS
- ZERU
- PERÍMETRO URBANO
- VIAS PROJETADAS
- LIMITES MUNICIPAIS
- GASODUTO
- ÁREAS DE RISCO - PONTOS CEPED
- ÁREA VERDE DO SISTEMA VIÁRIO - OBRA DE ARTE SINALIZAÇÃO

ARTICULAÇÃO RELATIVA DAS FOLHAS

01 02 03

ESPECIFICAÇÕES TÉCNICAS

- PROJEÇÃO UNIVERSAL TRANSVERSA DE MERCATOR - UTM.
- DATUM VERTICAL: IMBITUBA-SC
- DATUM HORIZONTAL: SAD-69

ESCALA GRÁFICA

0 150 300 450 600 m

IGUATEMI

CONSULTORIA E SERVICOS DE ENGENHARIA LTDA.

PREFEITURA MUNICIPAL DE GASPAR

PROJETO:

REVISÃO E COMPLEMENTAÇÃO DO PLANO DIRETOR DE DESENVOLVIMENTO URBANO DE GASPAR

MAPA: *ZONEAMENTO, USO E OCUPAÇÃO DO SOLO URBANO*

MAPA: 02

ESCALA:	DATA:	CARTOGRAFIA:
1:15.000	ABRIL/2014	